

BNT-Code	Biotoptyp	Grundwert	WP
K11	Artenarme Säume und Staudenfluren	gering	4
G221	Mäßig artenreiche seggen- oder binsenreiche Feucht- und Nasswiese	mittel	9
K133	Artenreiche Säume und Staudenfluren feuchter bis nasser Standorte	hoch	11
F14	Mäßig veränderte Fließgewässer	hoch	11

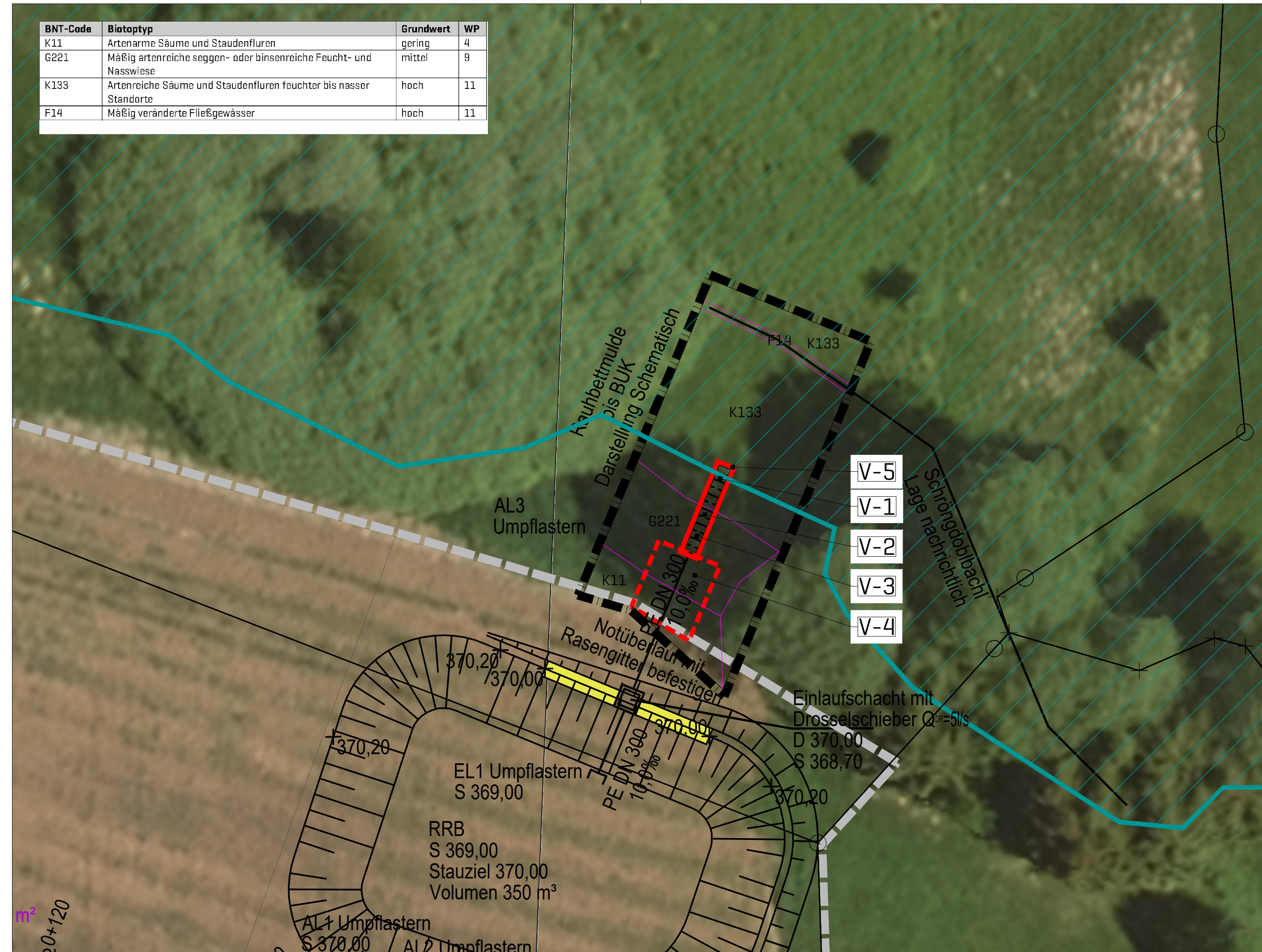

LEGENDE

KONFLIKTE

vorübergehende unmittelbare Beeinträchtigung von Biotopen durch die Baumaßnahme (Baufeld)

direkte Flächeninanspruchnahme (Überbauung durch Rauhbettmulde)

REALNUTZUNG / BIOTOPTYPEN

Nutzungsgrenzen

Biotop- /Nutzungstypcode und Abgrenzung der Biotop- / Nutzungstypen gemäß BayKompV der Biotopwertliste zur BayKompV:
 K11 artenarme Säume und Staudenfluren
 K133 artenreiche Säume und Staudenfluren feuchter bis nasser Standorte
 G221 mäßig artenreiche seggen- oder binsenreiche Feucht- und Nasswiese
 F14 mäßig veränderte Fließgewässer

VERMEIDUNGS- UND MINIMIERUNGSMASSNAHMEN

- V-1: Begrenzung des Baufeldes auf eine Baggerschaufelbreite
- V-2: Ungebunde Bauweise der Rauhbettmulde
- V-3: Begrenzung der Rauhbettmulde auf das unbedingt notwendige Maß durch eine UBB im Rahmen der Herstellung
- V-4: Abtrag der Vegetationssoden, Zwischenlagerung und Wiedereinbau im Bereich des Baufeldes
- V-5: Vegetationssoden im Bereich der dauerhaften Überbauung werden an geeigneter Stelle im Bereich des vorhandenen Biotops eingebaut

NACHRICHTLICH

- Grenze Untersuchungsgebiet
- Geltungsbereich BBP "WA Friedfeld"

BAUVORHABEN

BAUORT

BAUHERR

ÜBERSICHT M 1:50.000

PLANINHALT

PLANUNG

LANDSCHAFTSPFLEGERISCHER BEGLEITPLAN

EINLEITEN VON GESAMMELTEN NIEDERSCHLAGSWASSER AUS DEM BAUGEBIET "WA FRIEDFELD" IN DEN SCHRÖNGDOBLBACH

GEMARKUNG AUSSERNZELL
FLUR-NR. 74/7

GEMEINDE AUSSERNZELL
IN DER VG VG SCHÖLLNACH
MARKTPLATZ 12
94508 SCHÖLLNACH



Landschaftspflegerischer Maßnahmenplan

PROJ-NR.	789
PLAN-NR.	789-401
MASSTAB	1:250
DATUM	19.07.2022

SEIDL & ORTNER

ARCHITEKTUR | LANDSCHAFT | ORTSPLANUNG
 VORSTADT 25
 94486 OSTERHOFEN
 TEL 09932.9084585
 FAX 09932.9099754
 MAIL office@soplus.de
 ANDREAS ORTNER
 LANDSCHAFTSARCHITEKT
 TEL 09932.9099752
 MAIL aortner@soplus.de